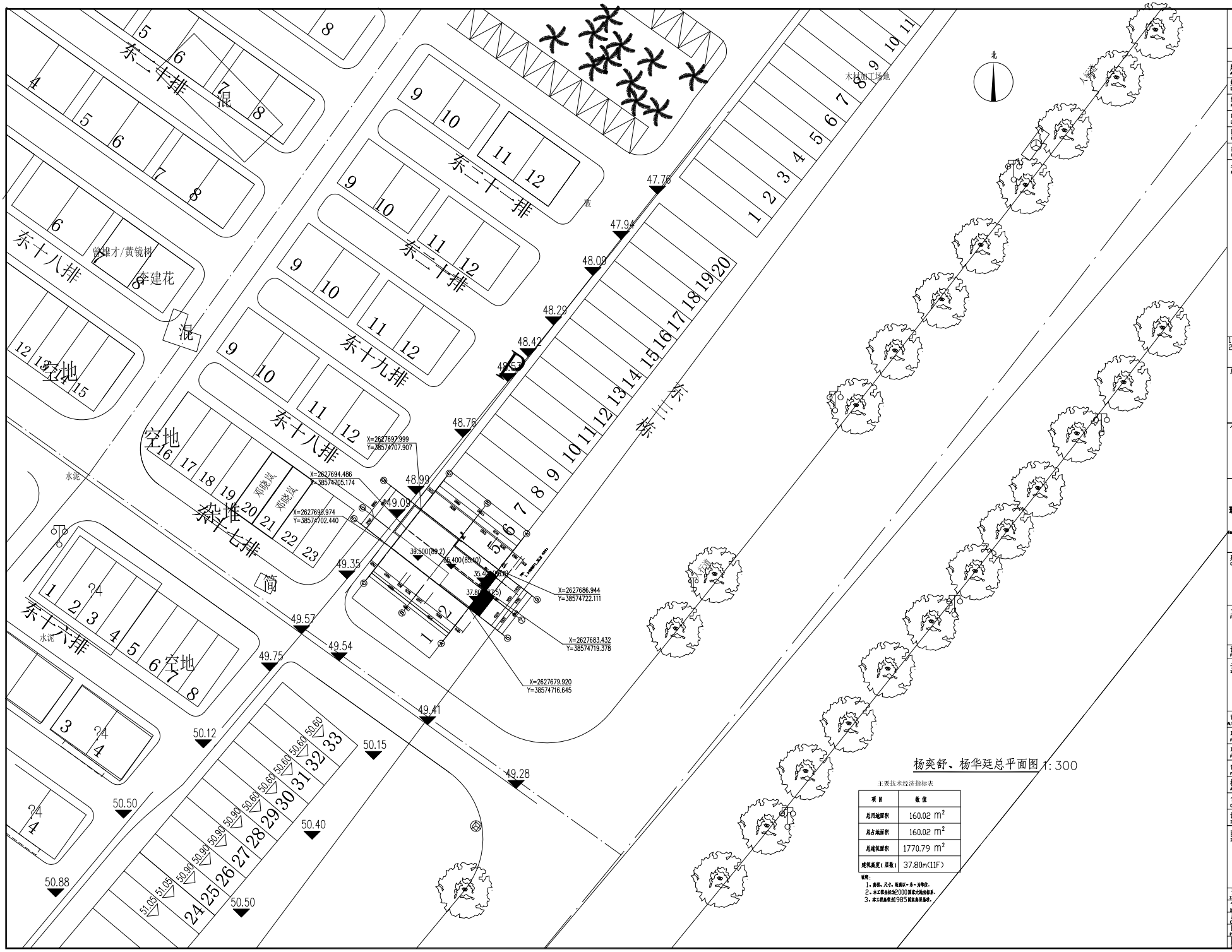

杨奕舒、杨华廷总平面图 1:300

主要技术经济指标表

项目	数值
总用地面积	160.02 m^2
总占地面积	160.02 m^2
总建筑面积	1770.79 m^2
建筑高度(层数)	37.80m(11F)

说明:
1. 高程、尺寸、距离以m为单位。
2. 本工程坐标为2000国家大地坐标系。
3. 本工程高程为1985国家高程系。

会签栏

建筑 ARCHITECTURE	
结构 STRUCTURE	
给排水 PLUMBING	
电气 ELECTRICITY	
暖通 HVAC	
绿色建筑 GREEN BUILDING	
备注 REMARKS	

1、本图根据业主公司出图签字，否则一律无效。
2、全部设计图及规模之原权属于公司，未经得本公司书面同意不得使用、抄袭及复印；违者必究。

单位出图专用章盖章 ACADEMIC SPECIAL SEAL

个人执业专用章盖章 PREVATE PATENT SEAL

龙图设计(集团)有限公司
Long Tu Design (Group) Co., Ltd.

建设单位 CLIENT
杨奕舒、杨华廷

工程名称 PROJECT NAME
源南镇胜利村拆迁安置点

设计号 PROJECT NO. 2025hy-01

子工程名称 SUBPROJECT NAME
东三栋 第3、4户

审定 AUTHORIZED FOR ISSUE	丘智盛	丘智盛
项目经理 PROJECT MANAGER	丘智盛	
项目负责 PROJECT PRINCIPAL	董上志	董上志
审核 FINAL CHECKER	董上志	董上志
校对 APPROVED	杨年桂	杨年桂
专业负责 CHIEF ENGINEER	董上志	董上志
设计 DESIGNED	叶师哲	叶师哲

图名 DRAWING TITLE
屋顶总平面图

设计阶段 STATUS CONSTRUCTION	规划报建
专业 DISCIPLINE ARCHITECTURE	建筑
版次 CURRENT ISSUE	
日期 PRINT DATE	2025.07
图号 DRAWING NO.	ZT-02